

MEJORA Y ACONDICIONAMIENTO DE LAS INSTALACIONES DE UN ESTABLECIMIENTO DEDICADO AL AVITUALLAMIENTO DE AVIONES

DATOS GENERALES DEL ESTABLECIMIENTO

- UBICACIÓN: Carretera de Gando, Aeropuerto de Gran Canaria, Municipio de Telde.
- DIMENSIONES:
 - Superficie total construida: 2.873 m².
 - Superficie total útil: 2.745 m².
 - Altura: 8,85 m.

OBJETIVO



La finalidad del proyecto es la mejora y acondicionamiento de las instalaciones de un establecimiento industrial dedicado al avituallamiento de aviones. Todo ello según la normativa en vigor y los últimos avances tecnológicos del sector.

INSTALACIONES

- Instalación Contra Incendios.
- Instalación de Baja Tensión.
- Instalación de Suministro de Agua.
- Instalación de Evacuación de Agua.
- Instalación Fotovoltaica.
- Instalación de Alumbrado Interior.
- Instalación de Alumbrado de Emergencia.

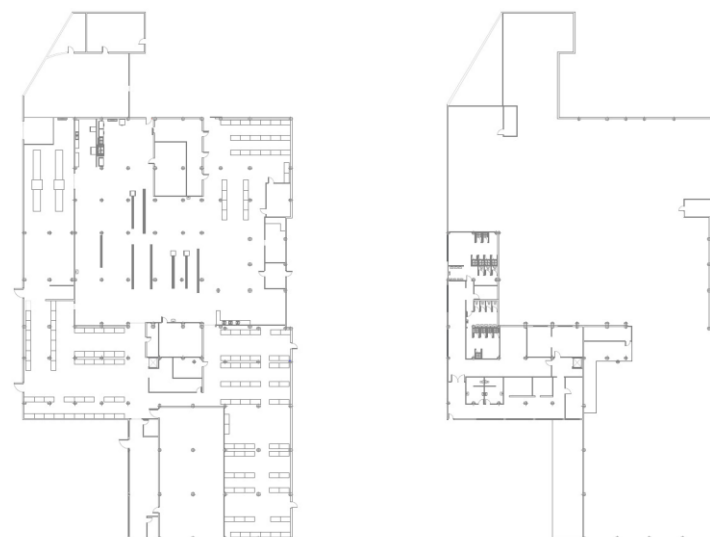

Máster Universitario en Ingeniería Industrial
Escuela de Ingenierías Industriales y Civiles

Autora: Laura Sánchez Torres
Tutor: Fidel García del Pino

Trabajo de Fin de Máster
Curso 2022 - 2023