



ALCANCE DEL PROYECTO

El objetivo que se pretende alcanzar implantando un establecimiento para la ITV, es ofrecer a los clientes que acudan a la estación, la tecnología más avanzada y precisa para inspeccionar sus vehículos garantizando un servicio de calidad, profesional y sin contratiempos.

El alcance del proyecto consta de un estudio de la regulación de las inspecciones técnicas de vehículos, justificación urbanística del lugar del emplazamiento, cálculo de la cimentación y estructura del edificio, dotación del mismo para la seguridad en caso de incendios, estudio luminotécnico de la zona interior y exterior, cálculo y dimensionamiento de la instalación eléctrica en baja tensión como también y, por último, instalación de energía solar fotovoltaica.

Asimismo, no forma parte del alcance del proyecto, el diseño y dimensionamiento de las instalaciones de saneamiento, las instalaciones de telecomunicaciones, la justificación del ahorro de energía y la protección frente al ruido.

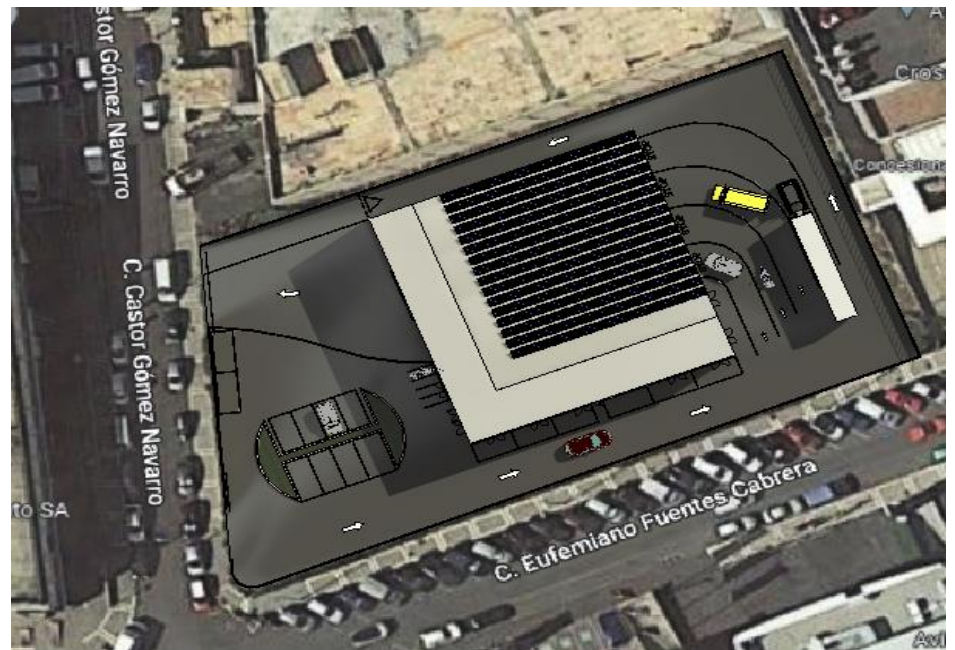
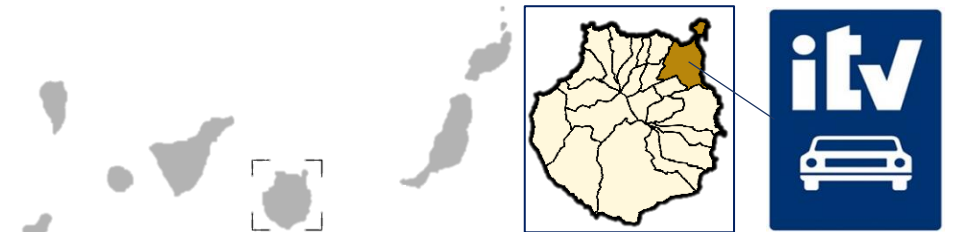

ESTRUCTURA



INSTALACIÓN FOTOVOLTAICA

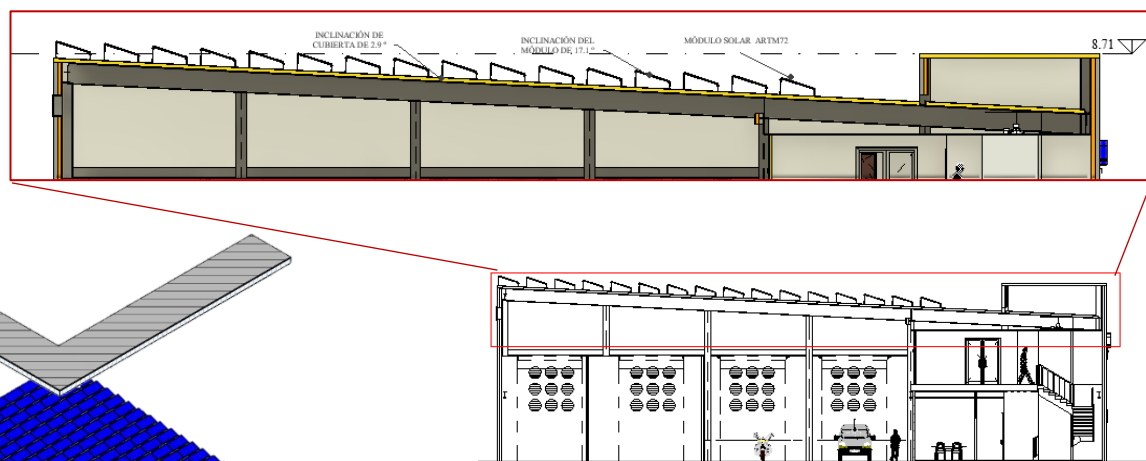

SEGURIDAD EN CASO DE INCENDIO

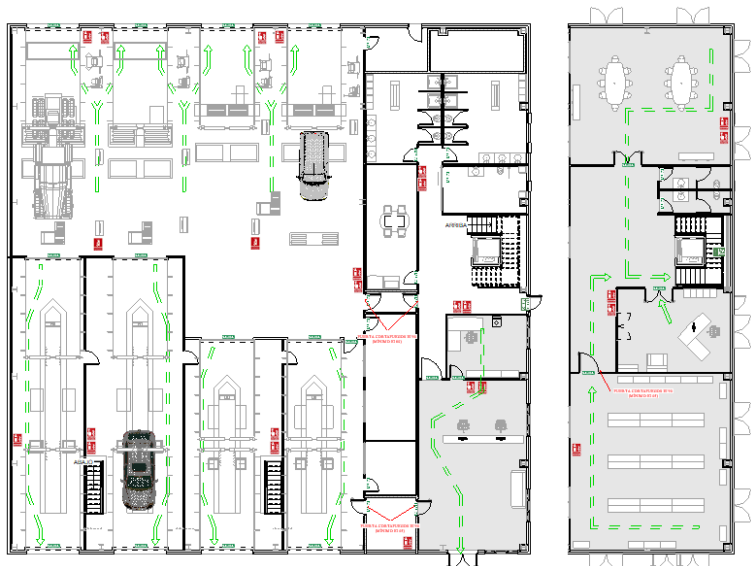

INSTALACIÓN ELÉCTRICA

