



ULPGC

**Universidad de
Las Palmas de
Gran Canaria**

**Escuela de Ingenierías
Industriales y Civiles**



GRADO EN INGENIERÍA EN TECNOLOGÍA NAVAL

TRABAJO FIN DE TÍTULO

PROYECTO BÁSICO ESTRUCTURAL DE
UN BUQUE PORTACONTENEDORES DE 2000 TEU's

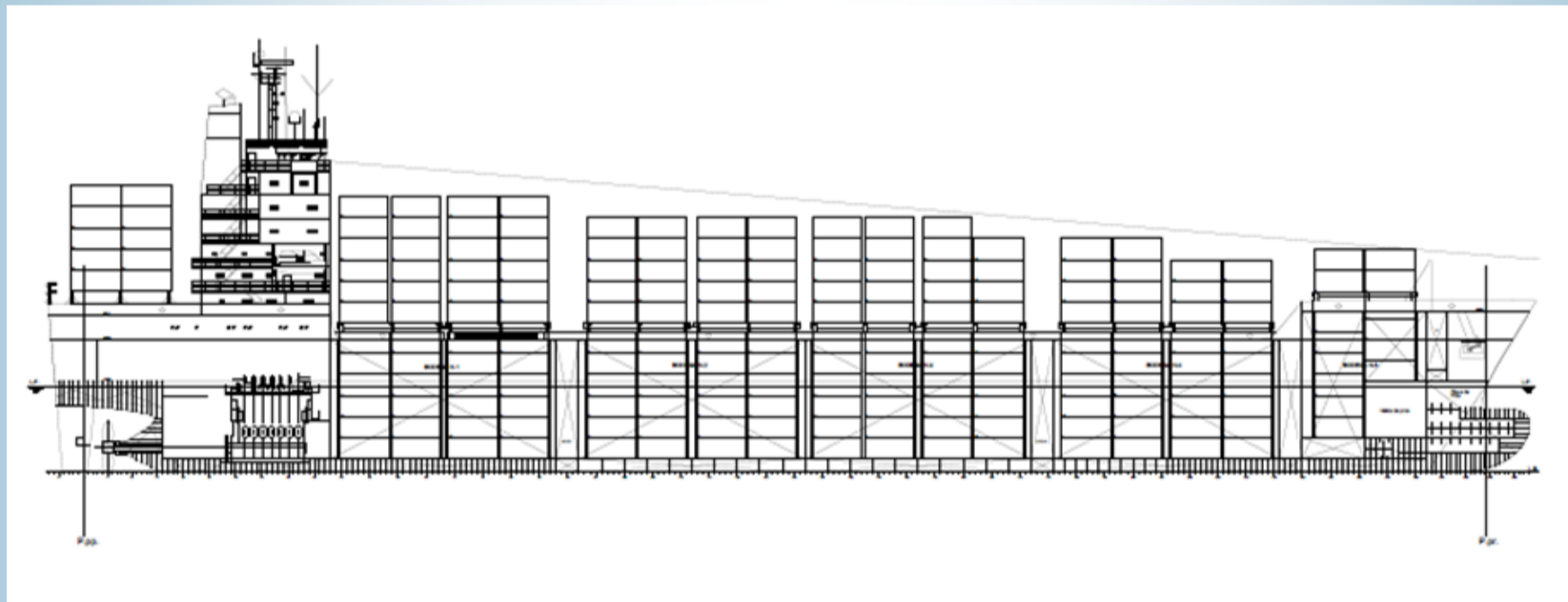
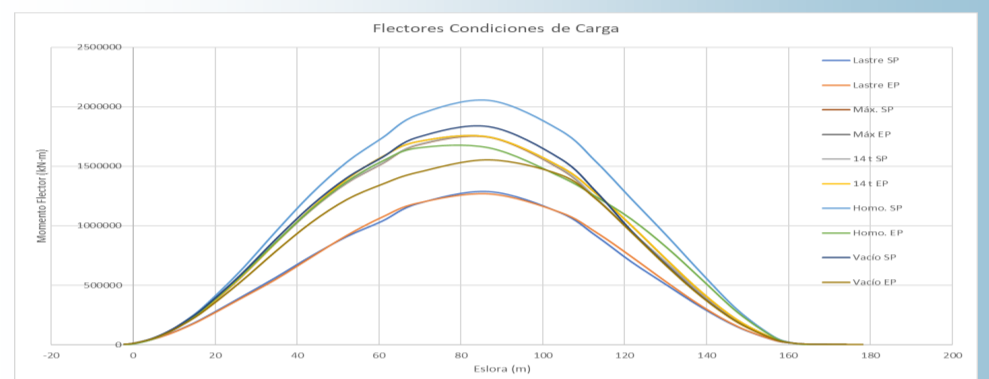
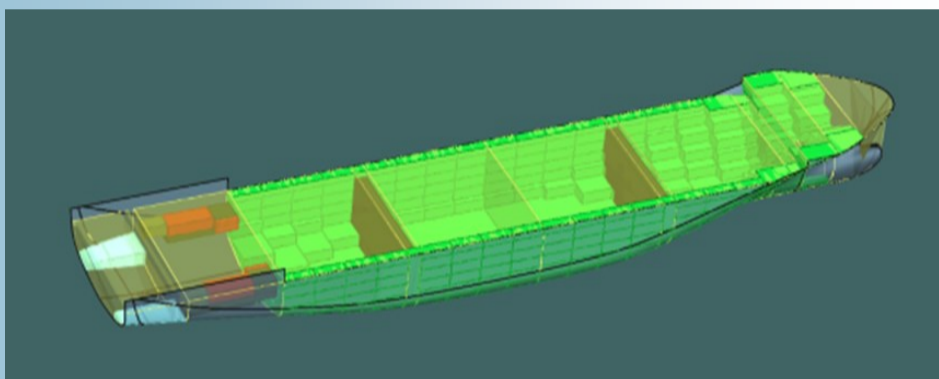

RESULTADOS

- ◆ BUQUE PORTACONTENEDORES DE 2022 TEU's, (1620 a 14 t 80.1%)
- ◆ Lt: 183.37 Lpp: 173.69, B: 31.25, D: 16.10, T: 10.47, Δ : 37155 t
- ◆ MM.PP. 22720 kW, MM.AA 745 kW
- ◆ RUTA: Shanghái - Valencia - 21.5 knts
- ◆ COSTE: 38 mil.€

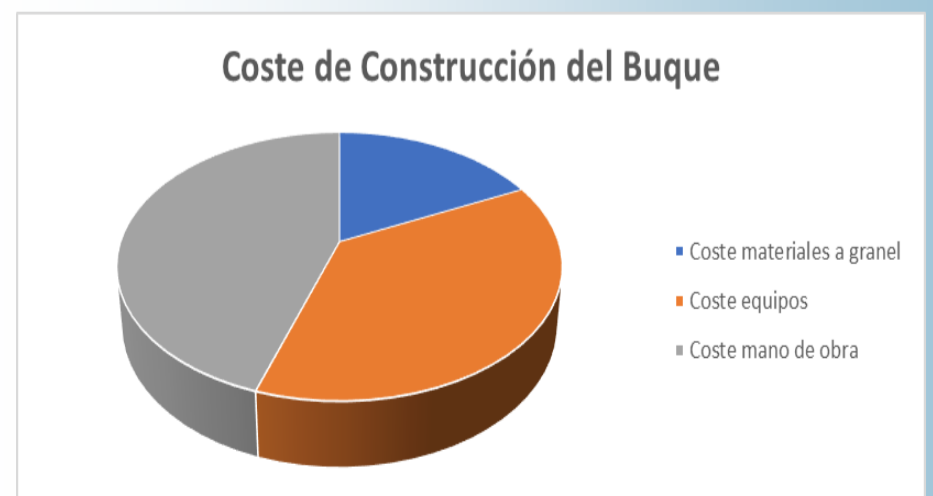

Autor: Carlos Navas Rodríguez

Tutor: Héctor Rubén Díaz Ojeda

Tutor: Manuel José Chica González

Junio 2022